

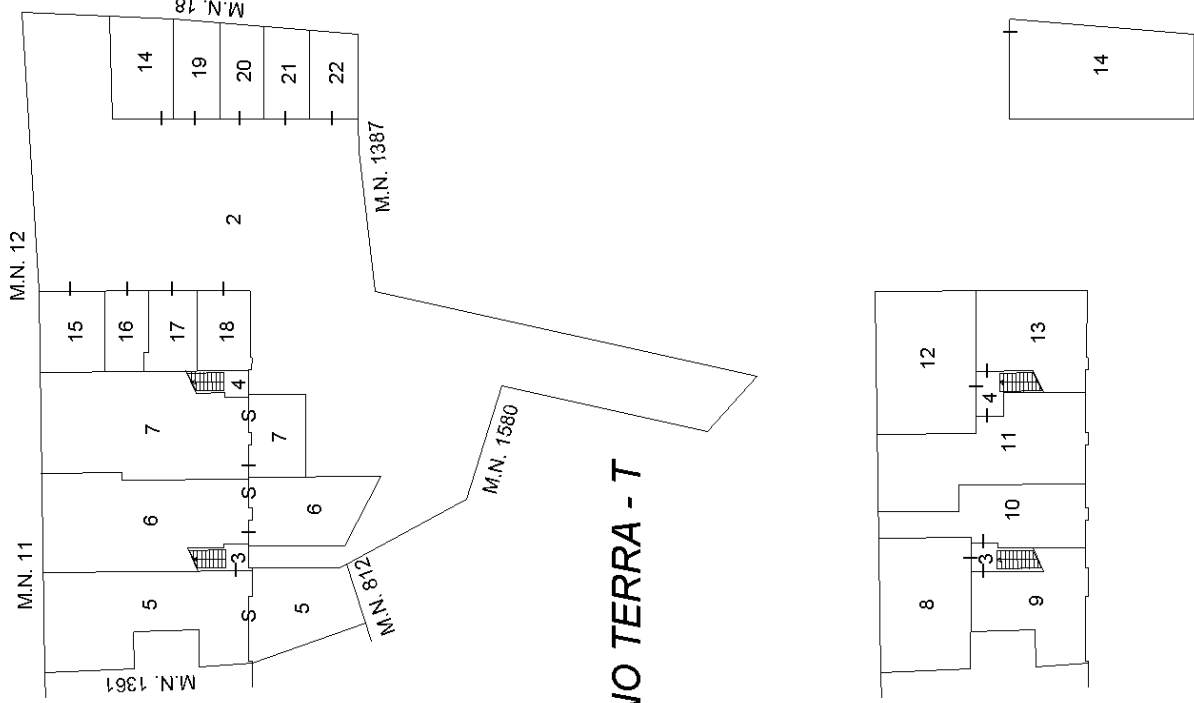

<b>ELABORATO PLANIMETRICO</b>	
Compilato da: Zussa Diego	
Isritto all'albo: Geometri	
Prov. Treviso	N. 1692

**Agenzia del Territorio  
CATASTO FABBRICATI  
Ufficio Provinciale di  
Treviso**

Comune di Volpago Del Montello	Protocollo n. TV0310830 del 08/09/2011
Sezione: C Foglio: 2 Particella: 1501	Tipo Mappale n. 308814 del 07/09/2011
Dimostrazione grafica dei subalterni	
Scala 1 : 500	



**PIANO TERRA - T**

**PIANO PRIMO - 1**

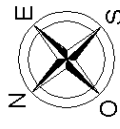

<b>ELABORATO PLANIMETRICO</b>	
Compilato da: Zussa Diego	
Isritto all'albo: Geometri	
Prov. Treviso	N. 1692

**Agenzia del Territorio  
CATASTO FABBRICATI  
Ufficio Provinciale di  
Treviso**

Comune di Volpago Del Montello	Protocollo n. TV0310830 del 08/09/2011
Sezione: C Foglio: 2 Particella: 1501	Tipo Mappale n. 308814 del 07/09/2011
Dimostrazione grafica dei subalterni	
Scala 1 : 500	

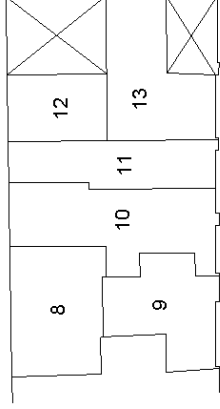

**PIANO SECONDO-2**

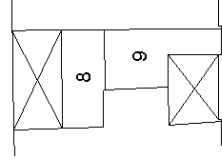

**PIANO TERZO-3  
soppalchi**



## ACCERTAMENTO DELLA PROPRIETA' IMMOBILIARE URBANA ELENCO DEI SUBALTERNI ASSEGNATI

Comune	Sezione	Foglio	Particella	Tipo mappale	del:
VOLPAGO DEL MONTELLO	C	2	1501	308814	07/09/2011
Sub	UBICAZIONE via/piazza	n.civ	Scale	Int	DESCRIZIONE
	VIA SAN CARLO				ABITAZIONE. SOPPRESSO.
2	VIA SAN CARLO	T			B.C.N.C. AREA SCOPERTA. COMUNE AI SUB 5-6-7-8-9-10-11-12-13-14-15-16-17-18-1-9-20-21-22.
3	VIA SAN CARLO	T-1			B.C.N.C. VANO SCALE. COMUNE AI SUB 5-8-9-10.
4	VIA SAN CARLO	T-1			B.C.N.C. VANO SCALE COMUNE AI SUB 11-12-13.
5	VIA SAN CARLO	T			ABITAZIONE.
6	VIA SAN CARLO	T			ABITAZIONE.
7	VIA SAN CARLO	T			ABITAZIONE.
8	VIA SAN CARLO	T-1			ABITAZIONE.
9	VIA SAN CARLO	T-1			ABITAZIONE.
10	VIA SAN CARLO	T-1			ABITAZIONE.
11	VIA SAN CARLO	T-1			ABITAZIONE.
12	VIA SAN CARLO	T-1			ABITAZIONE.
13	VIA SAN CARLO	T-1			ABITAZIONE.
14	VIA SAN CARLO	T-1			ABITAZIONE.
15	VIA SAN CARLO	T			GARAGE.
16	VIA SAN CARLO	T			GARAGE.
17	VIA SAN CARLO	T			GARAGE.
18	VIA SAN CARLO	T			GARAGE.
19	VIA SAN CARLO	T			GARAGE.
20	VIA SAN CARLO	T			GARAGE.
21	VIA SAN CARLO	T			GARAGE.
22	VIA SAN CARLO	T			GARAGE.

Comune	Sezione	Foglio	Particella	Tipo mappale	del:
VOLPAGO DEL MONTELLO	C	2	1502	308814	07/09/2011

Sub	UBICAZIONE via/piazza	n.civ	Piani	Scala	Int	DESCRIZIONE
1	VIA SAN CARLO		T-1 - 2			ABITAZIONE. SOPPRESSO.
2	VIA SAN CARLO		T-1			MAGAZZINO. SOPPRESSO.
3	VIA SAN CARLO		T			MAGAZZINO. SOPPRESSO.
4	VIA SAN CARLO		T			B.C.N.C. SOPPRESSO.

---

Visura telematica

**Agenzia del Territorio  
CATASTO FABBRICATI  
Ufficio Provinciale di  
Treviso**

Dichiarazione protocollo n. TV0310830 del 08/09/2011  
Planimetria di u.i.u. in Comune di Volpago Del Montello  
Via San Carlo civ.

Identificativi Catastali:	Compilata da:
Sezione: C	Zussa Diego
Foglio: 2	Iscritto all'albo: Geometri
Particella: 1501	Prov. Treviso
Subalterno: 5	N. 1692

Scheda n. 1      Scala 1:200

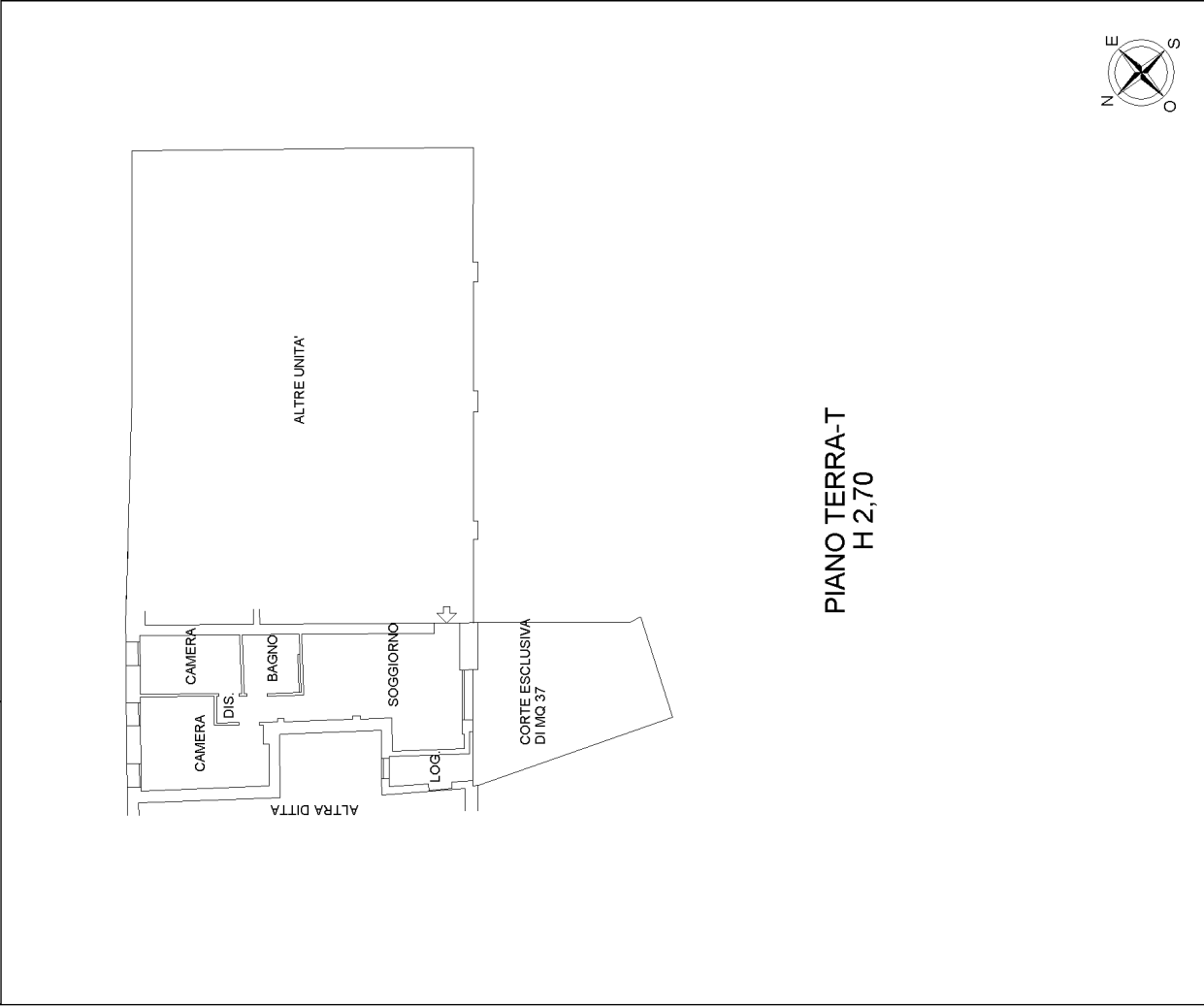

10 metri

**Agenzia del Territorio  
CATASTO FABBRICATI  
Ufficio Provinciale di  
Treviso**

Dichiarazione protocollo n. TV0310830 del 08/09/2011  
Planimetria di u.i.u. in Comune di Volpago Del Montello  
Via San Carlo

civ.

Identificativi Catastali:

Sezione: C  
Foglio: 2  
Particella: 1501  
Subalterno: 8

Compilata da:  
Zussa Diego  
Iscritto all'albo:  
Geometri

Prov. Treviso N. 1692

Scheda n. 1 Scala 1:200

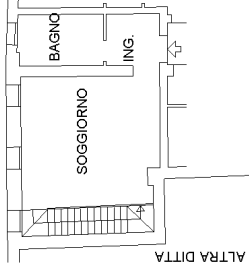

ALTRE UNITA'

**PIANO PRIMO-1  
H 2,70**

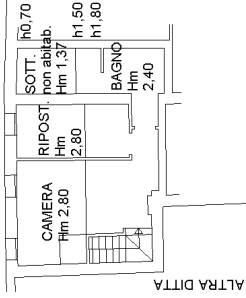

ALTRE UNITA'

**PIANO SECONDO-2**

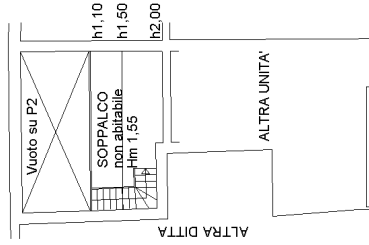

**PIANO TERZO-3  
soppalchi**



**Agenzia del Territorio  
CATASTO FABBRICATI  
Ufficio Provinciale di  
Treviso**

Dichiarazione protocollo n. TV0310830 del 08/09/2011  
Planimetria di u.i.u. in Comune di Volpago Del Montello  
Via San Carlo

civ.

Identificativi Catastali:

Sezione: C  
Foglio: 2  
Particella: 1501  
Subalterno: 9

Compilata da:

Zussa Diego  
Iscritto all'albo:  
Geometri

Prov. Treviso N. 1692

Scheda n. 1 Scala 1:200

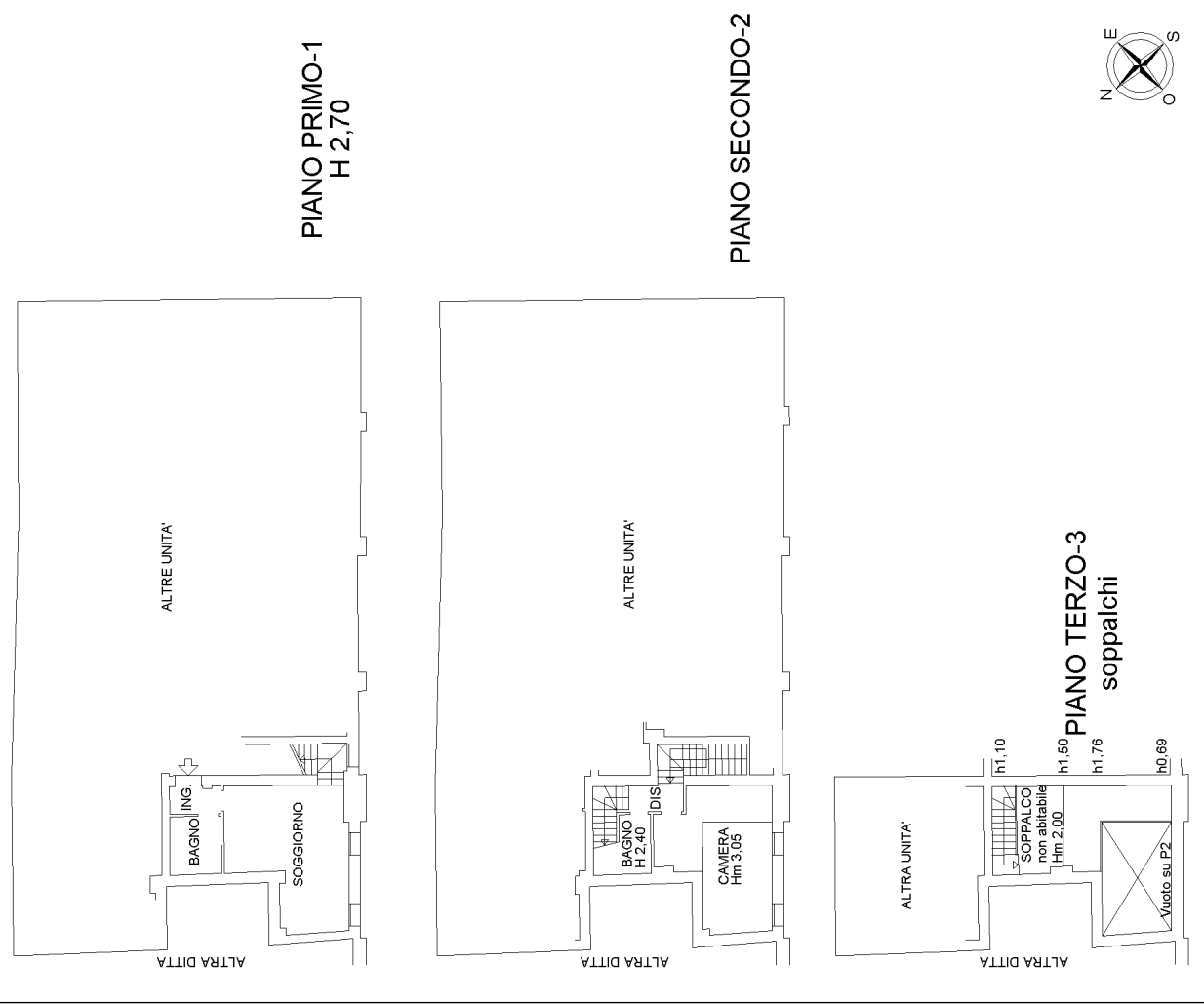

**Agenzia del Territorio  
CATASTO FABBRICATI  
Ufficio Provinciale di  
Treviso**

Dichiarazione protocollo n. TV0310830 del 08/09/2011  
Planimetria di u.i.u. in Comune di Volpago Del Montello  
Via San Carlo

civ.

Identificativi Catastali:	Compilata da: Zussa Diego
Sezione: C	Iscritto all'albo: Geometri
Foglio: 2	Prov. Treviso
Particella: 1501	N. 1692
Subalterno: 10	

Scheda n. 1      Scala 1:200

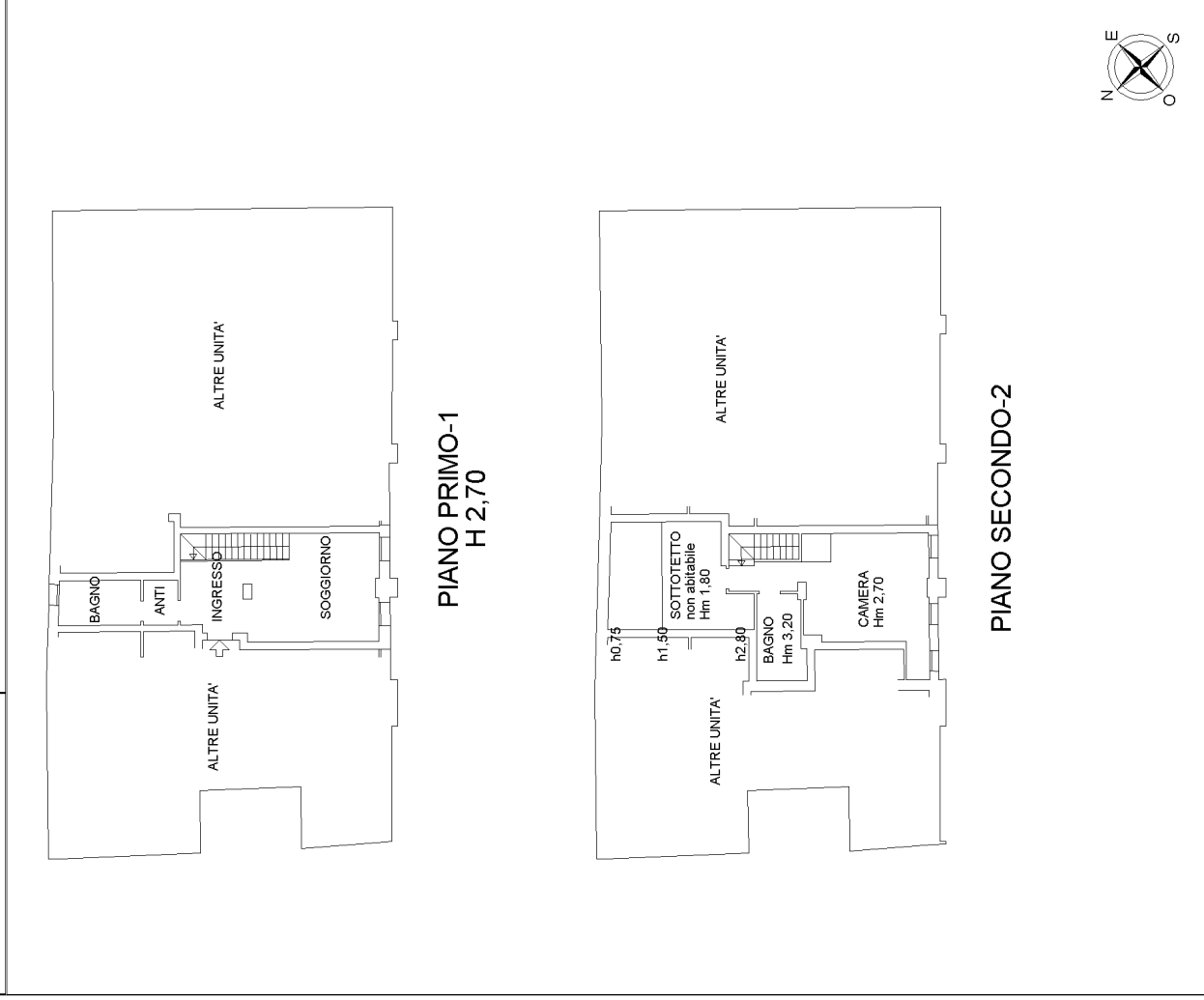

10 metri

**Agenzia del Territorio  
CATASTO FABBRICATI  
Ufficio Provinciale di  
Treviso**

Dichiarazione protocollo n. TV0310830 del 08/09/2011  
Planimetria di u.i.u. in Comune di Volpago Del Montello  
Via San Carlo civ.

Identificativi Catastali: Sezione: C Foglio: 2 Particella: 1501 Subalterno: 11	Compilata da: Zussa Diego Iscritto all'albo: Geometri Prov. Treviso N. 1692
--	--

Scheda n. 1 Scala 1:200

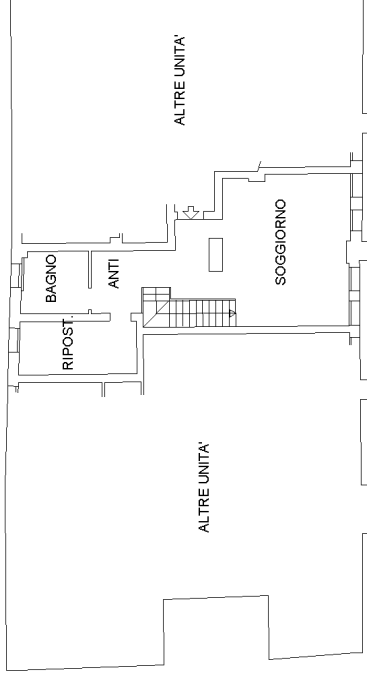

**PIANO PRIMO-1  
H 2,70**

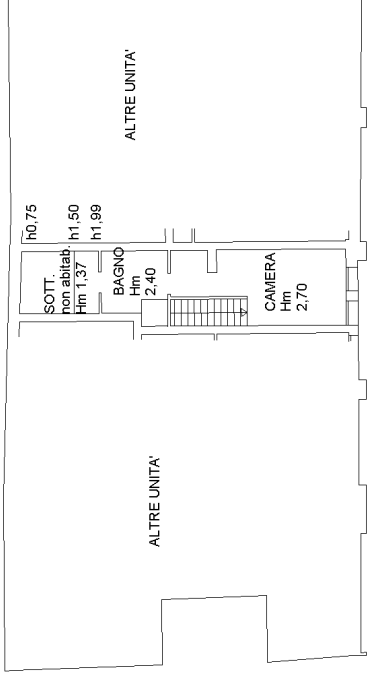

**PIANO SECONDO-2**



10 metri

**Agenzia del Territorio  
CATASTO FABBRICATI  
Ufficio Provinciale di  
Treviso**

Dichiarazione protocollo n. TV0310830 del 08/09/2011  
Planimetria di u.i.u. in Comune di Volpago Del Montello  
Via San Carlo civ.

Identificativi Catastali: Sezione: C Foglio: 2 Particella: 1501 Subalterno: 12	Compilata da: Zussa Diego Iscritto all'albo: Geometri Prov. Treviso N. 1692
--	---

Scheda n. 1 Scala 1:200

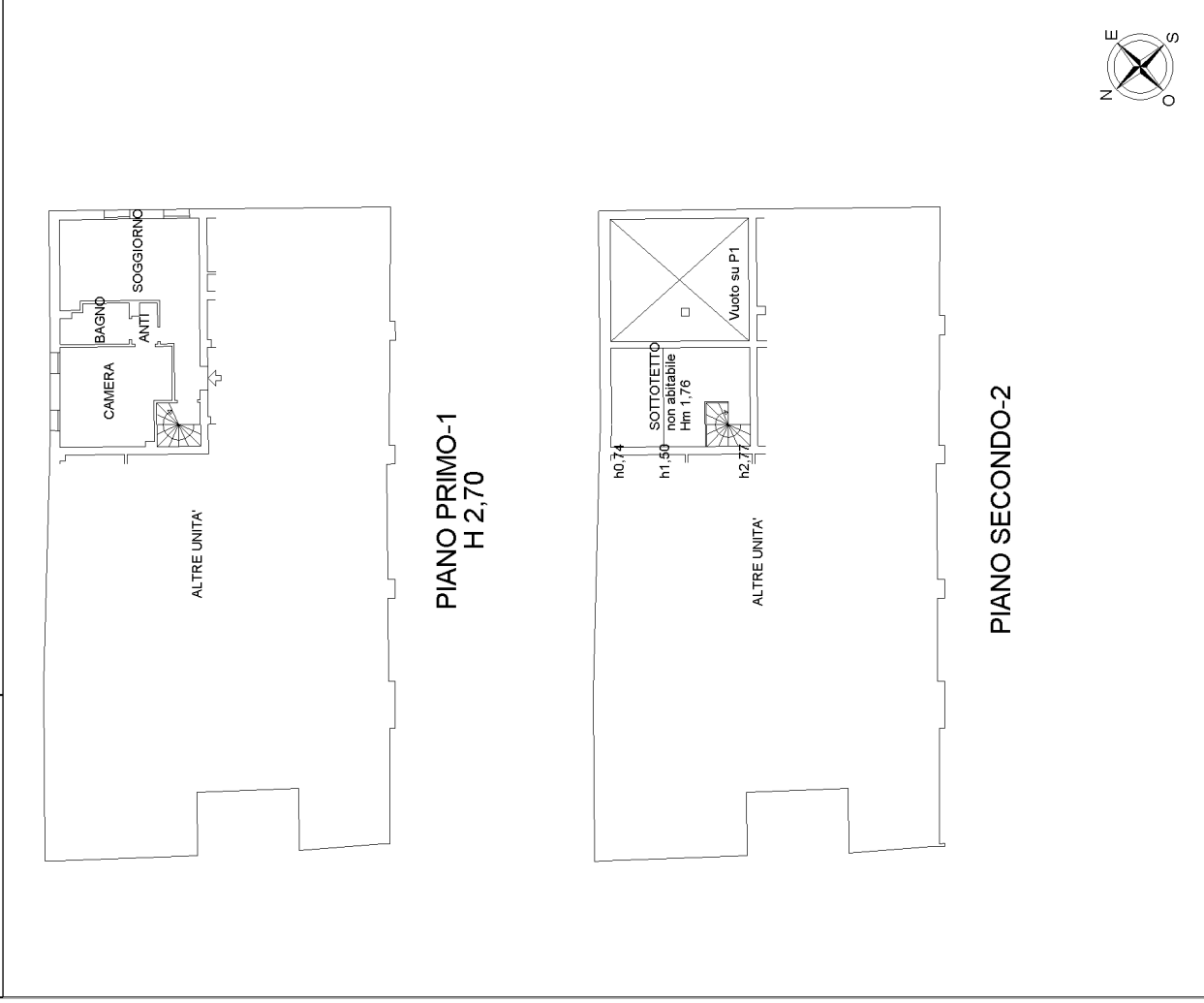

**Agenzia del Territorio  
CATASTO FABBRICATI  
Ufficio Provinciale di  
Treviso**

Dichiarazione protocollo n. TV0310830 del 08/09/2011  
Planimetria di u.i.u. in Comune di Volpago Del Montello  
Via San Carlo

civ.

Identificativi Catastali:

Sezione: C  
Foglio: 2  
Particella: 1501  
Subalterno: 13

Compilata da:

Zussa Diego  
Iscritto all'albo:  
Geometri

Prov. Treviso

N. 1692

Scheda n. 1      Scala 1:200

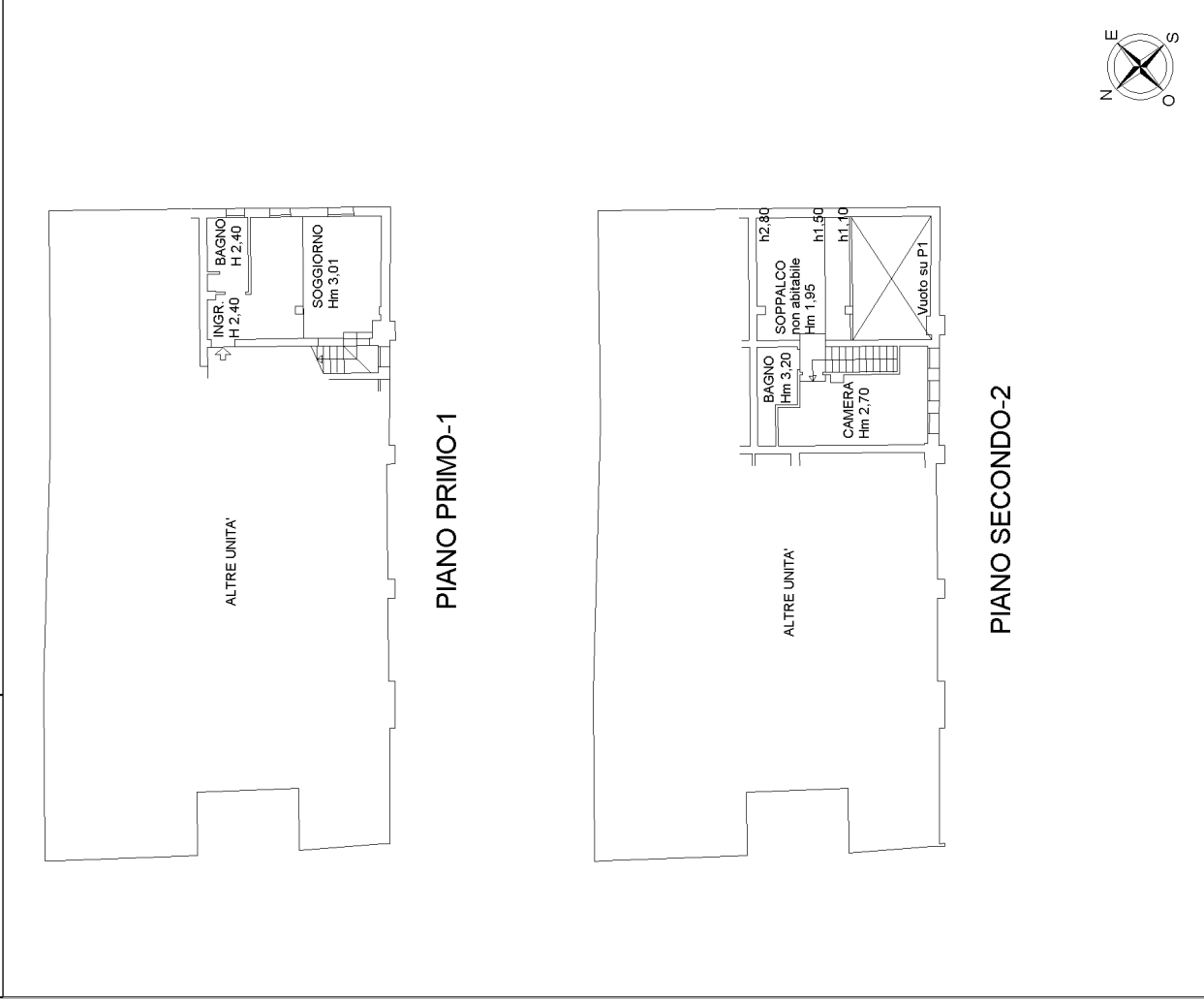

**Agenzia del Territorio  
CATASTO FABBRICATI  
Ufficio Provinciale di  
Treviso**

Dichiarazione protocollo n. TV0310830 del 08/09/2011  
Planimetria di u.i.u. in Comune di Volpago Del Montello  
Via San Carlo civ.

Identificativi Catastali: Sezione: C Foglio: 2 Particella: 1501 Subalterno: 14	Compilata da: Zussa Diego Iscritto all'albo: Geometri Prov. Treviso N. 1692
--	---

Scheda n. 1 Scala 1:200

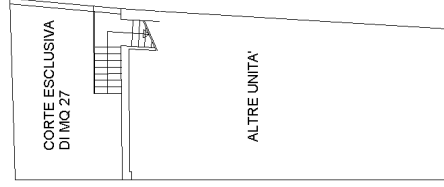

**PIANO TERRA-T  
H 2,70**

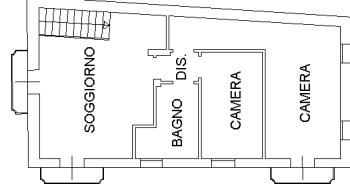

**PIANO PRIMO-1  
H 2,70**



**Agenzia del Territorio  
CATASTO FABBRICATI  
Ufficio Provinciale di  
Treviso**

Dichiarazione protocollo n. TV0310830 del 08/09/2011  
Planimetria di u.i.u. in Comune di Volpago Del Montello  
Via San Carlo civ.

Identificativi Catastali: Sezione: C Foglio: 2 Particella: 1501 Subalterno: 15	Compilata da: Zussa Diego Iscritto all'albo: Geometri Prov. Treviso N. 1692
--	---

Scheda n. 1 Scala 1:200

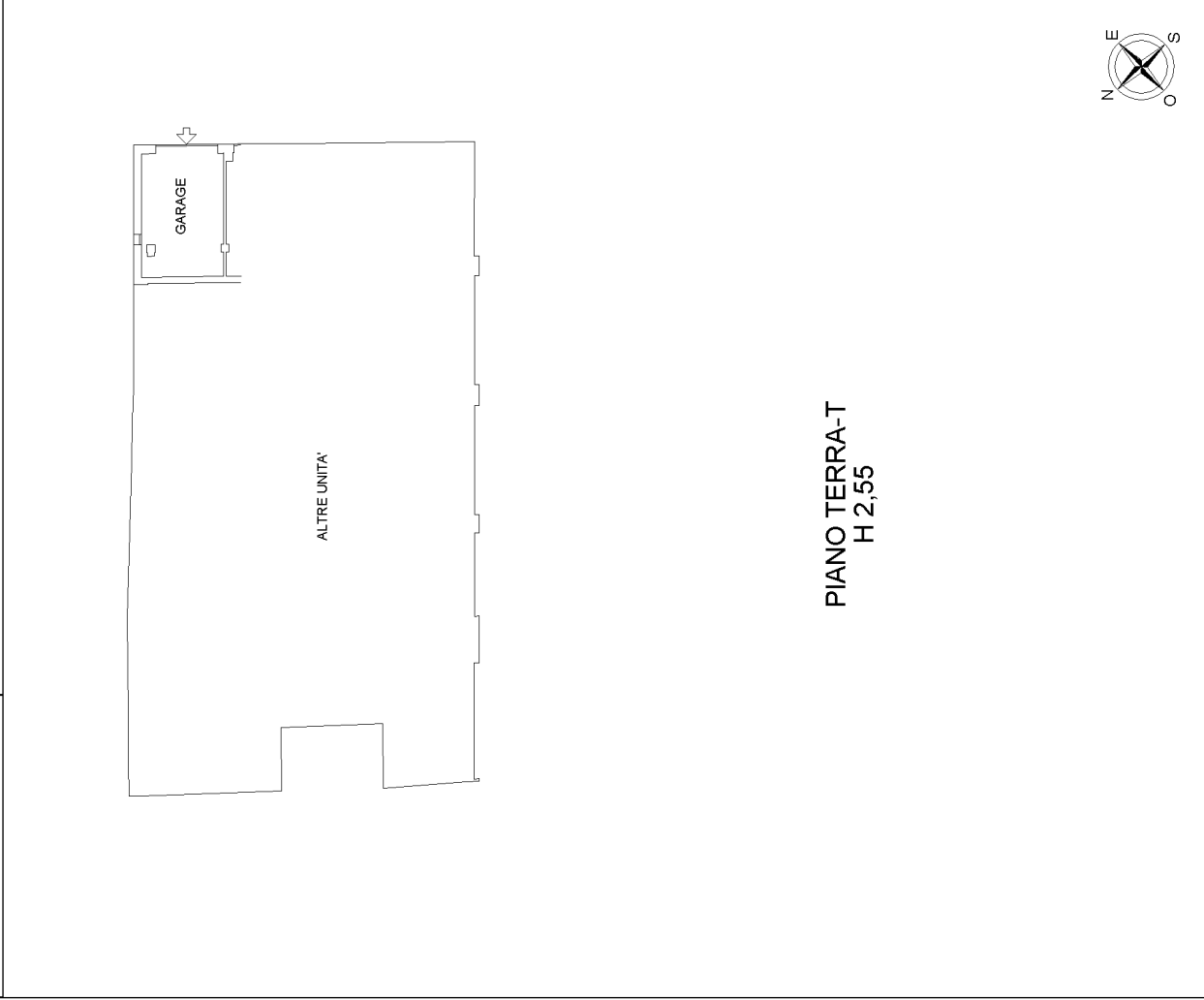

**Agenzia del Territorio  
CATASTO FABBRICATI  
Ufficio Provinciale di  
Treviso**

Dichiarazione protocollo n. TV0310830 del 08/09/2011  
Planimetria di u.i.u. in Comune di Volpago Del Montello  
Via San Carlo civ.

Identificativi Catastali: Sezione: C Foglio: 2 Particella: 1501 Subalterno: 16	Compilata da: Zussa Diego Iscritto all'albo: Geometri Prov. Treviso N. 1692
--	---

Scheda n. 1 Scala 1:200

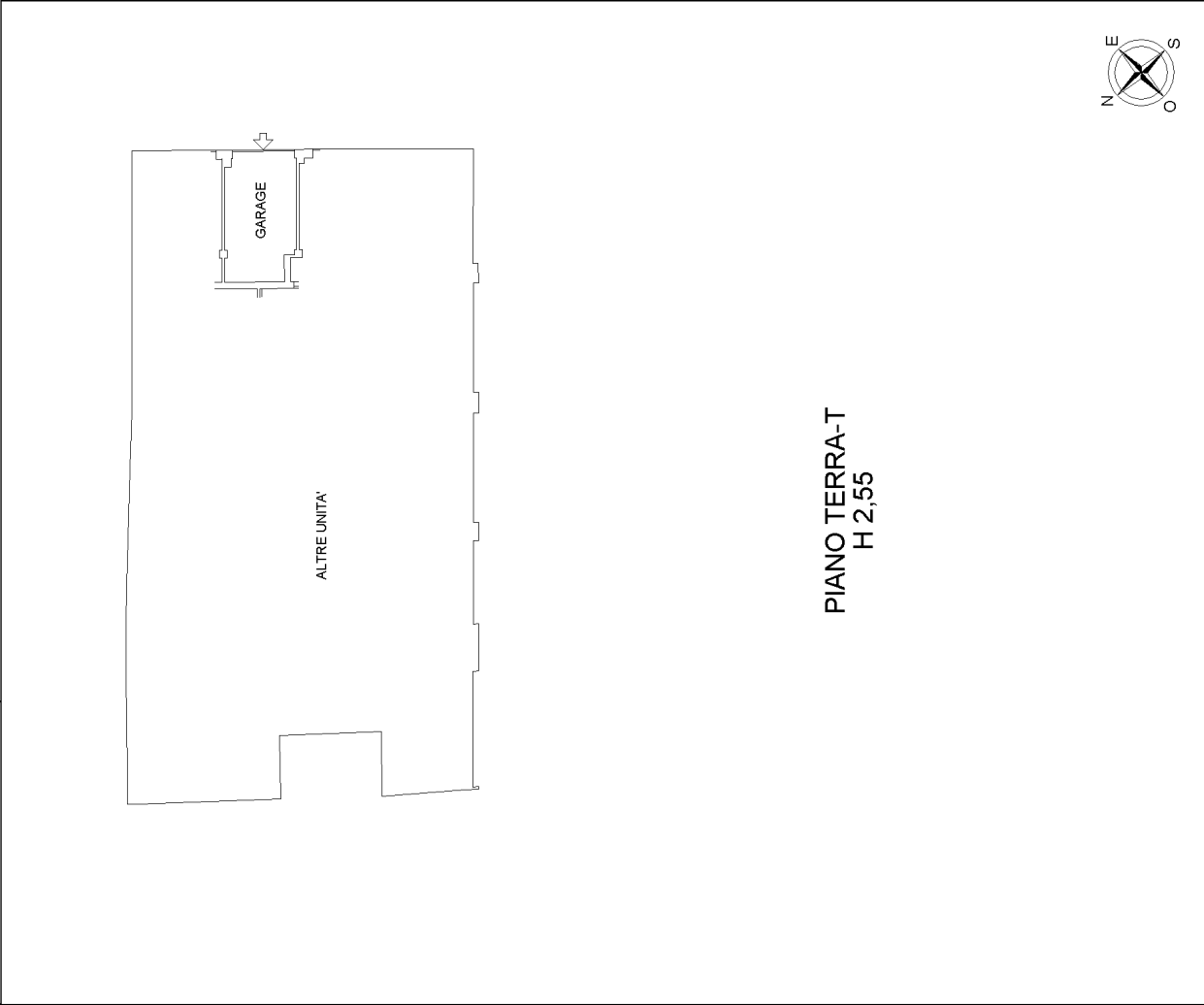

**Agenzia del Territorio  
CATASTO FABBRICATI  
Ufficio Provinciale di  
Treviso**

Dichiarazione protocollo n. TV0310830 del 08/09/2011  
Planimetria di u.i.u. in Comune di Volpago Del Montello  
Via San Carlo civ.

Identificativi Catastali: Sezione: C Foglio: 2 Particella: 1501 Subalterno: 19	Compilata da: Zussa Diego Iscritto all'albo: Geometri Prov. Treviso N. 1692
--	---

Scheda n. 1 Scala 1:200

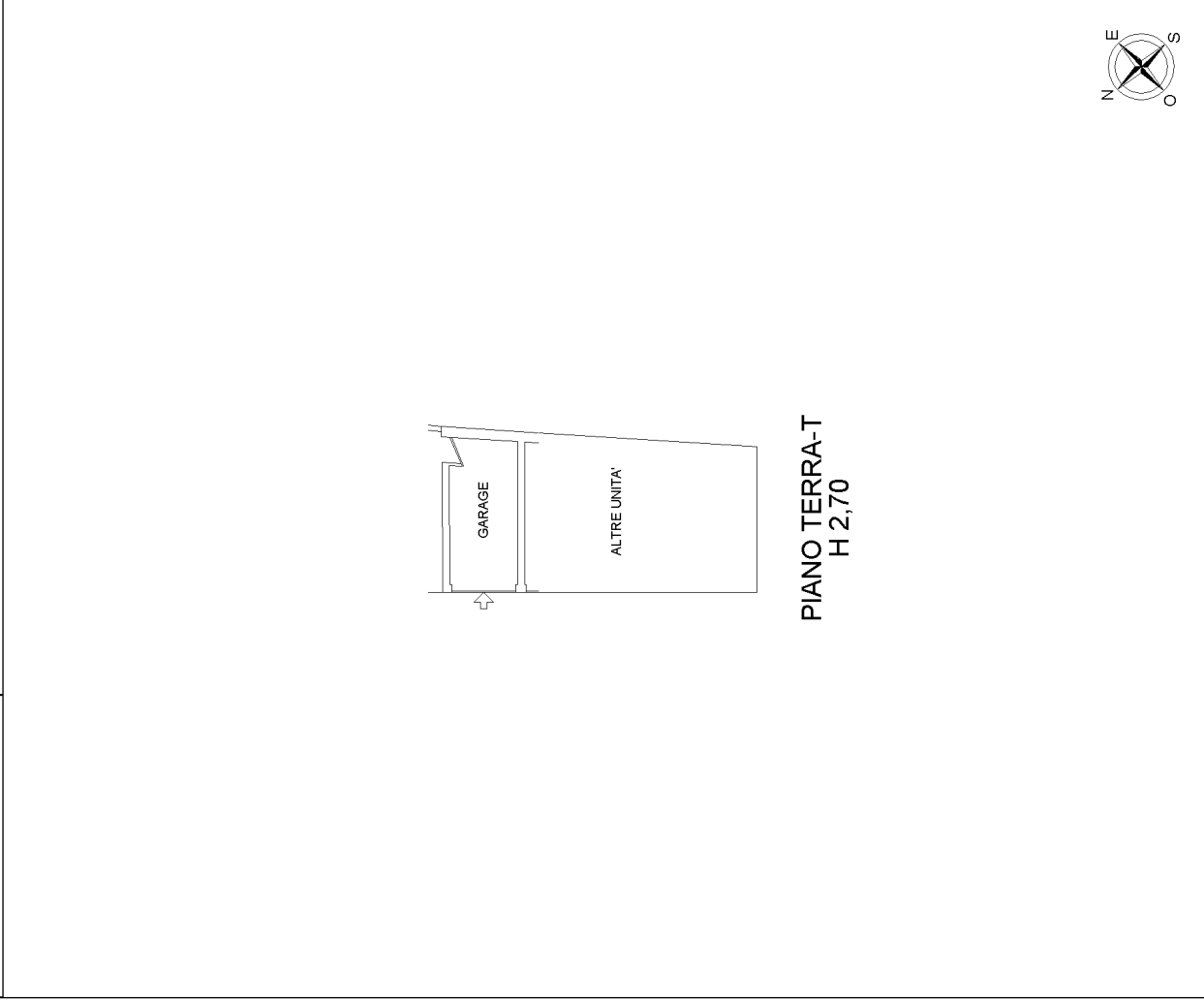

**Agenzia del Territorio  
CATASTO FABBRICATI  
Ufficio Provinciale di  
Treviso**

Dichiarazione protocollo n. TV0310830 del 08/09/2011  
Planimetria di u.i.u. in Comune di Volpago Del Montello  
Via San Carlo civ.

Identificativi Catastali: Sezione: C Foglio: 2 Particella: 1501 Subalterno: 20	Compilata da: Zussa Diego Iscritto all'albo: Geometri Prov. Treviso
--	---

Scheda n. 1      Scala 1:200

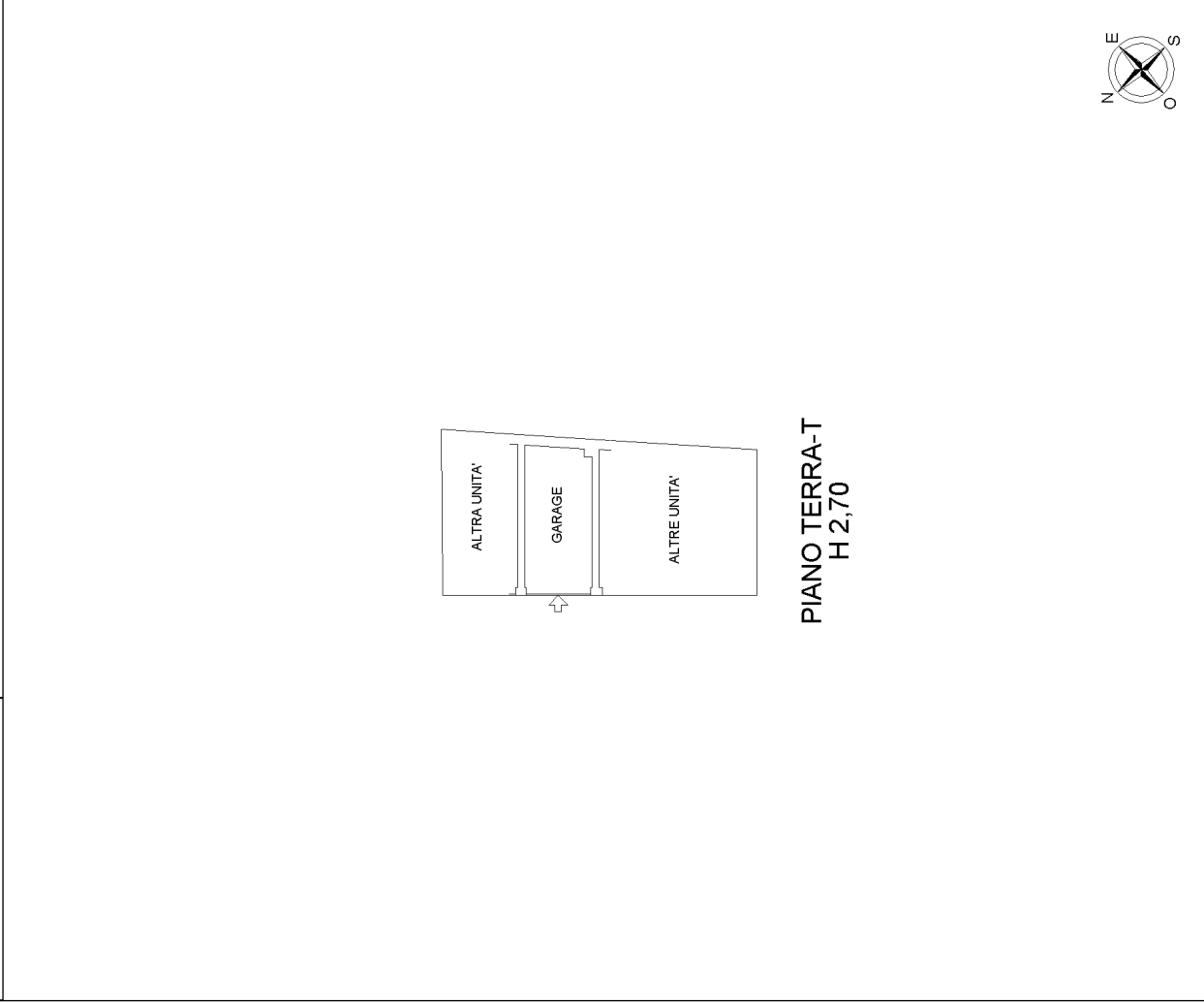

**Agenzia del Territorio  
CATASTO FABBRICATI  
Ufficio Provinciale di  
Treviso**

Dichiarazione protocollo n. TV0310830 del 08/09/2011  
Planimetria di u.i.u. in Comune di Volpago Del Montello  
Via San Carlo civ.

Identificativi Catastali: Sezione: C Foglio: 2 Particella: 1501 Subalterno: 21	Compilata da: Zussa Diego Iscritto all'albo: Geometri Prov. Treviso N. 1692
--	--

Scheda n. 1      Scala 1:200

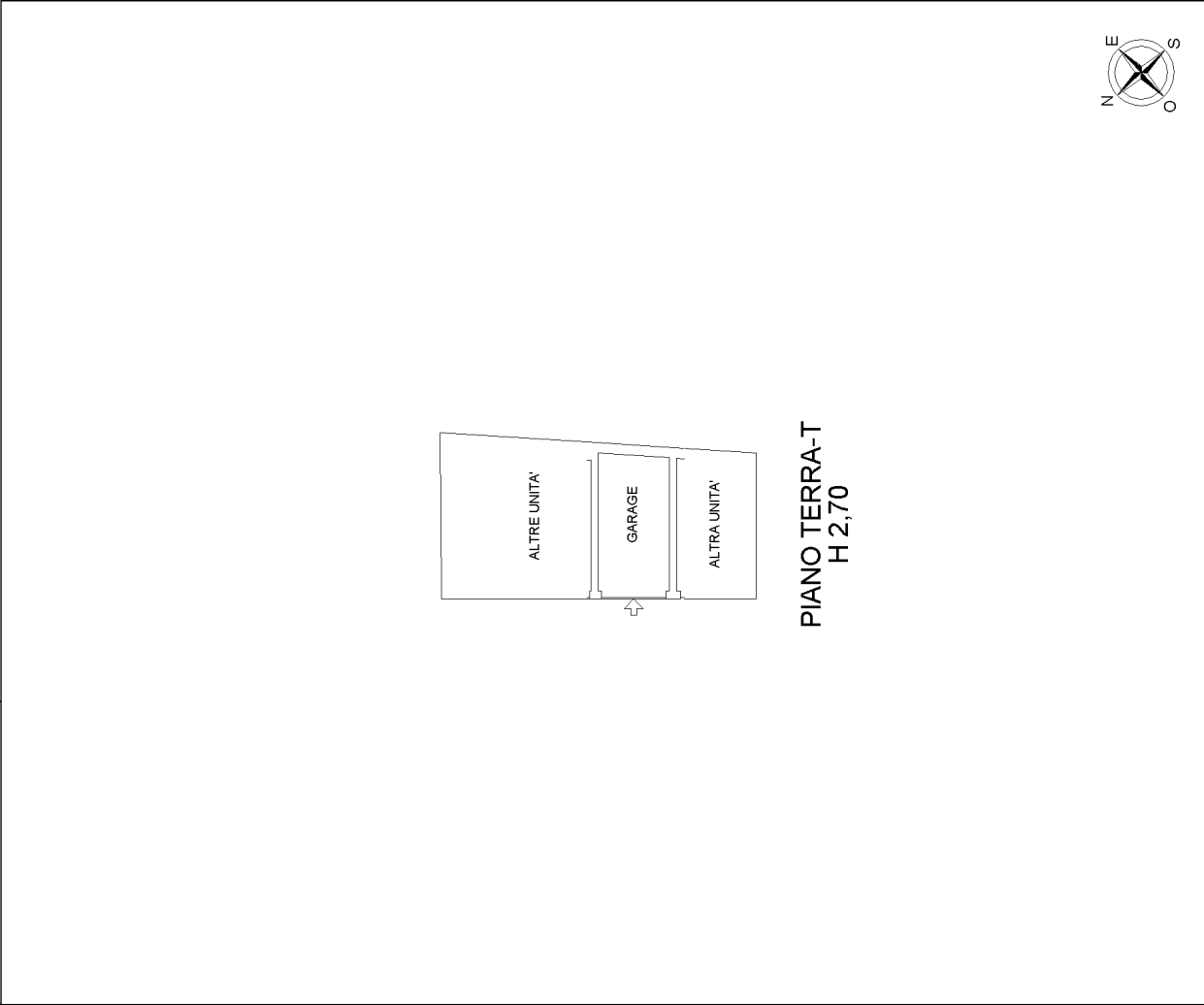

**Agenzia del Territorio  
CATASTO FABBRICATI  
Ufficio Provinciale di  
Treviso**

Dichiarazione protocollo n. TV0310830 del 08/09/2011  
Planimetria di u.i.u. in Comune di Volpago Del Montello  
Via San Carlo civ.

Identificativi Catastali: Sezione: C Foglio: 2 Particella: 1501 Subalterno: 22	Compilata da: Zussa Diego Iscritto all'albo: Geometri Prov. Treviso N. 1692
--	--

Scheda n. 1 Scala 1:200

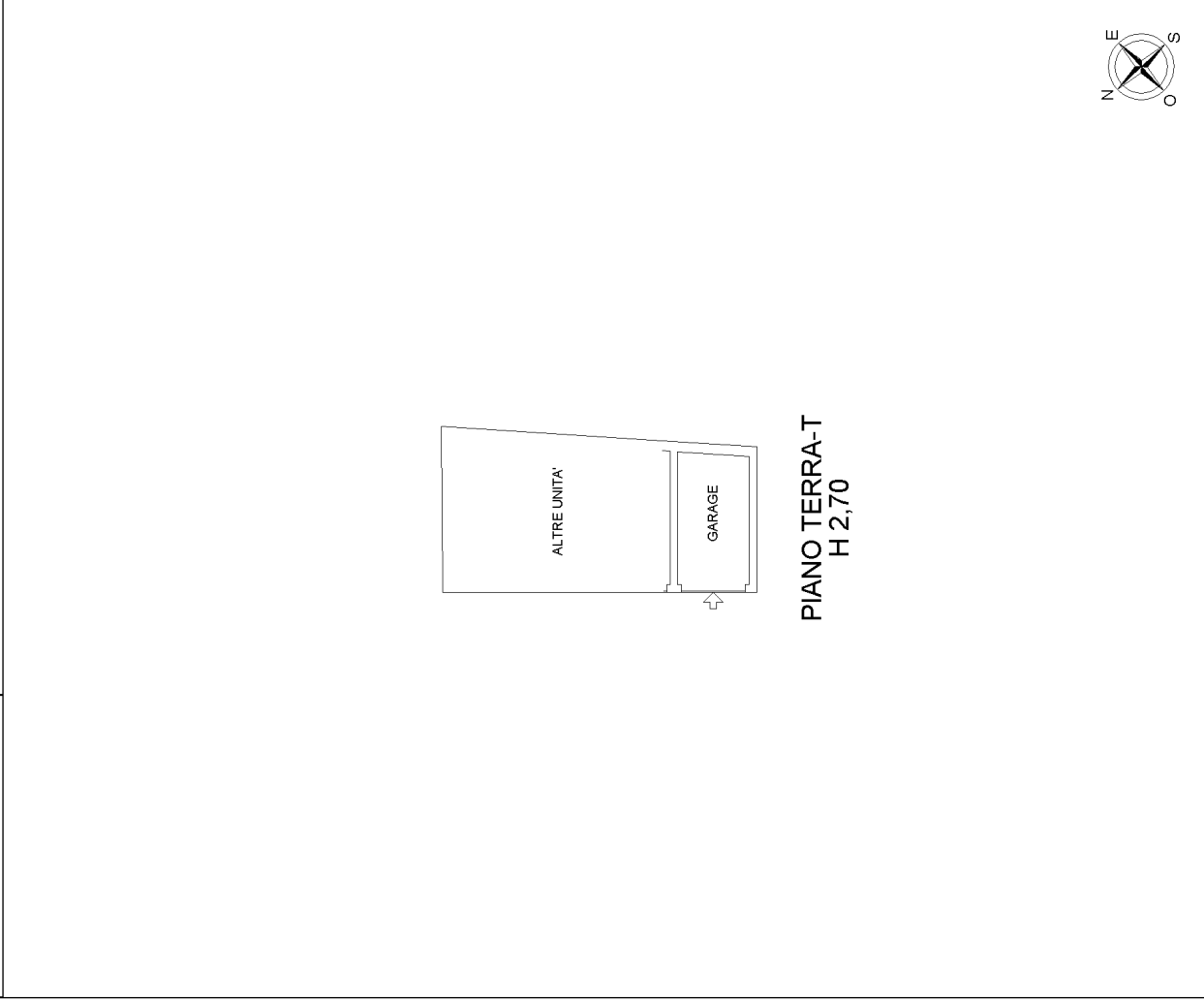

10 metri